FONDSDEPOT BANK
an FNZ company

Gold Depot

die Investition in reales, physisches Gold

Treffen Sie eine goldrichtige Entscheidung

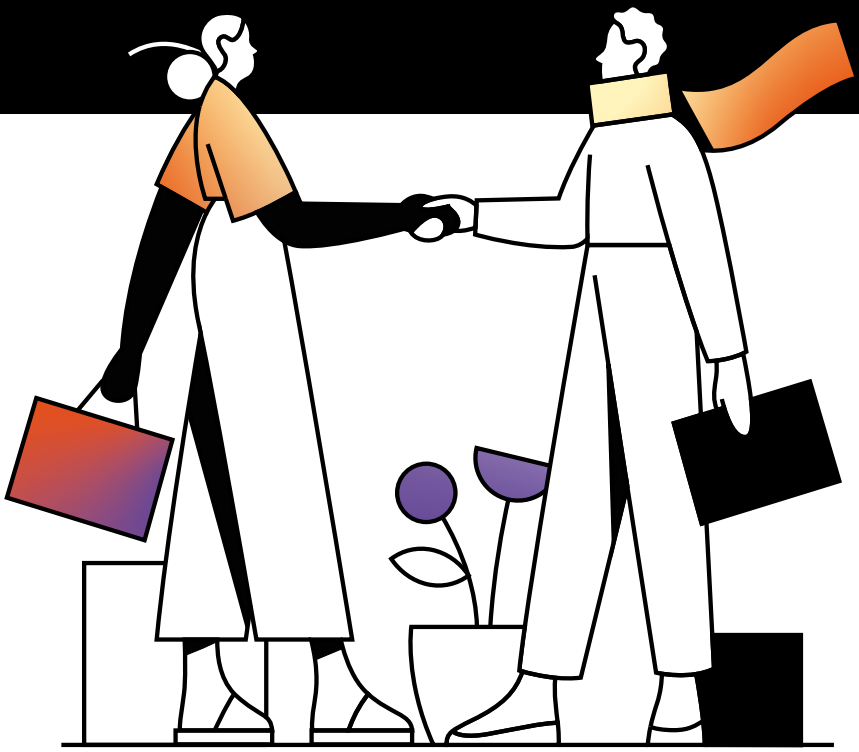

Mythos Gold

Der prunkvolle Goldschmuck der Könige oder der Goldspeicher Dagobert Ducks – glänzende Edelmetalle weckten schon immer Begehrlichkeiten, die sich tief in den Sehnsüchten der Menschheit nach Reichtum und Sicherheit verankert haben.

Gold ist materialisierte Kaufkraft und eine Vermögensanlage, die frei von Rechten Dritter ist.

Gold sammeln wurde schon immer unter dem Aspekt der Sicherheit gesehen. Es ist das einzige Zahlungsmittel, welches über Jahrtausende einen Wert behalten hat. Für viele Menschen ist Gold daher ein immerwährender Garant für Stabilität, wobei Gold auch Wertschwankungen unterliegt.

Aus Risikogründen kann es interessant sein, gerade in schnelllebigen Zeiten sein Vermögen breiter zu streuen und einen Anteil Gold im Depot zu halten. Die Fondsdepot Bank hat daher ein Produkt entwickelt, das für Kunden eine komfortable Lösung darstellt: das Golddepot.

Mit dem Golddepot investieren Sie in reales, physisches Gold

Die Fondsdepot Bank bietet Ihnen die Möglichkeit, über das Fondsbanking Portal, die Entwicklung Ihres Golddepots flexibel online zu verfolgen. Die Geldanlage im Golddepot ist als Einmalanlage oder als Goldsparplan schon mit geringen Beträgen möglich.

In ihrem Fondsbanking Portal werden die bereits erworbenen Anteile am physischen Gold mit dem jeweiligen Tageskurs ausgewiesen. So haben Sie immer einen verlässlichen Überblick über Ihre aktuelle Situation.

Ihre Goldanteile lassen sich flexibel zu aktuellen Marktbedingungen handeln. Da es keine festgelegten Mindestlaufzeiten gibt, können Sie Ihre erworbenen Anteile wieder bequem veräußern. Nach Einhaltung einer einjährigen Spekulationsfrist, ist dies sogar steuerfrei möglich!

Sie wollen mehr wissen? Auf dem Youtube-Kanal der Fondsdepot Bank finden Sie ein kurzes Video zu unserem Golddepot.

Ein wertvoller Baustein für Ihren Kapitalaufbau

- Risikostreuung durch Aufbau einer weiteren Anlageklasse
- Steuerfrei nach einjähriger Spekulationsfrist
- Sicherheit vor Abwertung des Euro
- Keine feste Laufzeit und keine Kündigungsfrist
- Mit Ausnahme des Krügerrands wird ausschließlich Feingold mit einer Reinheit von 999,9 angeboten

Eine interessante Anlage

→ für Renditejäger	Von 1999 bis 20207 ist der Goldpreis je Feinunze kontinuierlich gestiegen.
→ zur Konfirmation, zur Firmung	Zukunft verschenken und z.B. Ihrem Kind/ Enkel den Führerschein ermöglichen.
→ für Gutverdiener	Zur Diversifikation Ihres Anlageportfolios.
→ für Zwischenparker	Als flexible Geldanlage jederzeit veräußerbar.
→ zur Geburt	Mit kleinen Beträgen Kapital aufbauen.
→ für Sicherheits-orientierte	In Krisenzeiten ist Gold ein sicherer Hafen.
→ zur Hochzeit	Ein traditionelles Geschenk mit Wertschätzung und Chance auf Wertzuwachs.

Die Vorteile einer Investition in Gold:

- Absicherung gegen Inflation
- Mögliche Kursgewinne sind nach einem Jahr steuerfrei
- Goldpreis bleibt weitestgehend von den Aktienmärkten unbeeinflusst
- Gold ist physisch greifbar
- Hohe Herstellungskosten des Goldes bilden eine natürliche Preisuntergrenze
- Goldwert beruht auf seiner Seltenheit und der ungebrochen hohen Nachfrage

Das Golddepot der Fondsdepot Bank

1. Auswahl des Goldproduktes

2. Festlegung der Anlagemodalitäten

3. Sichere Verwahrung mit der Option auf Auslieferung

Über Ihren Berater eröffnet die Fondsdepot Bank für Sie ein Golddepot.

Sie allein legen dabei die gewünschten Anlagemodalitäten fest. Mit regelmäßigen und/oder einmaligen Anlagen kommen Sie Ihrem Sparziel auf die gewünschten Goldprodukte näher.

Bereits mit der ersten Anlage erwerben Sie Miteigentum oder Bruchteileigentum am physischen Goldprodukt. Nach vollständiger Ansparung Ihres gewünschten Goldproduktes, haben Sie Ihr Sparziel erreicht, können dann eine Auslieferung beauftragen und halten Ihr persönliches Glanzstück in den Händen.

Das Golddepot immer im Blick

Über das Fondsbanking Portal können Sie die Entwicklung des Golddepots flexibel online verfolgen. Bereits erworbenen Anteile am physischen Gold werden mit dem jeweiligen Tageskurs ausgewiesen. So haben Sie immer einen verlässlichen Überblick.

Die Goldanteile lassen sich flexibel zu aktuellen Marktbedingungen handeln. Erworbenen Anteile können jederzeit bequem veräußert werden. Nach Einhaltung einer einjährigen Spekulationsfrist ist dies sogar einkommensteuerfrei möglich!

Ihr Golddepot wird sicher verwahrt

Die Verwahrung der physisch hinterlegten Münzen und Barren erfolgt in einem deutschen Hochsicherheitstresorraum bei einem renommierten Edelmetallhandelshaus. Das gelagerte Gold ist vertraglich Ihr Eigentum und ist somit auch im Insolvenzfall der Fondsdepot Bank geschützt. Während der Lagerung und im Falle des Transports ist das Gold vollständig versichert.

Unsere Anlageformen im Überblick

Mit dem flexiblen Goldsparplan sowie möglichen Einmalanlagen können Sie auf die folgenden ausgewählten Goldmünzen und Goldbarren sparen:

1/4 oz Goldmünze Philharmoniker | 1oz Goldmünze Krügerrand | 100 g Goldbarren | 250 g Goldbarren | 500 g Goldbarren *

Produktpalette Goldsparplan	Mindestanlagebeträge	
Produkt	Sparplan	Einmalzahlung / Zuzahlung
Goldmünze 1/4 oz Philharmoniker	25,00 EUR – monatlich	250,00 EUR
Goldmünze 1oz Krügerrand	25,00 EUR – monatlich	250,00 EUR
100 g Goldbarren	25,00 EUR – monatlich	250,00 EUR
250 g Goldbarren	50,00 EUR – monatlich	250,00 EUR
500 g Goldbarren*	nicht möglich	ab ganzem Barren

* Dieses Produkt kann nur als ganzer Barren erworben werden.

Preisübersicht

Produkt	Depotführungsentgelt	Transaktionskosten[1]
Golddepot	29,90 EUR pro Jahr zuzüglich 0,99 % auf den durchschnittlichen Anteilsbestand zum Monatsende.	3% der Transaktionssumme je Anteilskauf[1]

[1]Den jeweils aktuellen Goldpreis finden Sie auf unserer Homepage unter www.fondsdepotbank.de/produkte-und-leistungen/golddepot

FONDSDEPOT BANK
an FNZ company

Weitere Informationen finden Sie unter:

W fondsdepotbank.de
E info@fondsdepotbank.de

Für Fragen rund um Ihr Depot wenden Sie sich an:

T +49 9281 7258 - 3000 Mo-Fr von 08:00 – 20:00 Uhr

Windmühlenweg 12
95030 Hof

Die Fondsdepot Bank ist ein Unternehmen der FNZ. Als Business-to-Business-to-Customer (B2B2C)-Anbieter fokussiert sich die Fondsdepot Bank auf drei wesentliche Produkt- und Kundengruppen: Retail-Depotführung in der Partnerschaft mit freien Finanzvertrieben, zentrales Fondsordering und Lagerstellenmanagement für Institutionelle Anleger sowie Geschäftsprozess-Outsourcing für Banken, Versicherungen und Kapitalverwaltungsgesellschaften. Als führender unabhängiger Anbieter im Bereich Investmentkontenadministration in Deutschland betreut die Fondsdepot Bank über 180 große Vertriebspartner, Vertriebsorganisationen großer Versicherungen und Banken sowie zahlreiche namhafte Kapitalverwaltungsgesellschaften.

Diese Broschüre dient ausschließlich Informationszwecken und stellt weder eine Anlageberatung noch ein Angebot für eine Anlageberatung dar. Sie ersetzt nicht eine individuelle anleger- und anlagegerechte Beratung und beinhaltet keine konkrete Handlungs- oder Anlageempfehlung.

Die vorliegende Information wurde von der Fondsdepot Bank GmbH erstellt. Für die Richtigkeit, Vollständigkeit und Aktualität der darin enthaltenen Informationen und / oder der darin wiedergegebenen Aussagen, Ansichten oder Einschätzungen übernimmt die Fondsdepot Bank GmbH keine Gewähr. Für den Inhalt eines Vertragsverhältnisses zwischen dem Kunden und der Fondsdepot Bank GmbH sind einzig die dem Kunden ausgehändigten Vertragsunterlagen und insbesondere die Allgemeinen Geschäftsbedingungen, Sonderbedingungen der Fondsdepot Bank GmbH und Besondere Bedingungen rechtlich bindend. Verantwortlich für den Inhalt dieser Marketingmitteilung ist die

Fondsdepot Bank GmbH – www.fondsdepotbank.de
D-95025 Hof

Die Vervielfältigung, Verwendung oder Veröffentlichung der Bilder, Grafiken und / oder Texte ist nur mit vorheriger Zustimmung der Fondsdepot Bank GmbH zulässig.