FONDSDEPOT BANK
an FNZ company

Fonds Depot

der richtige Lagerort für Fondsanteile

Ihr Weg zur erfolgreichen Geldanlage

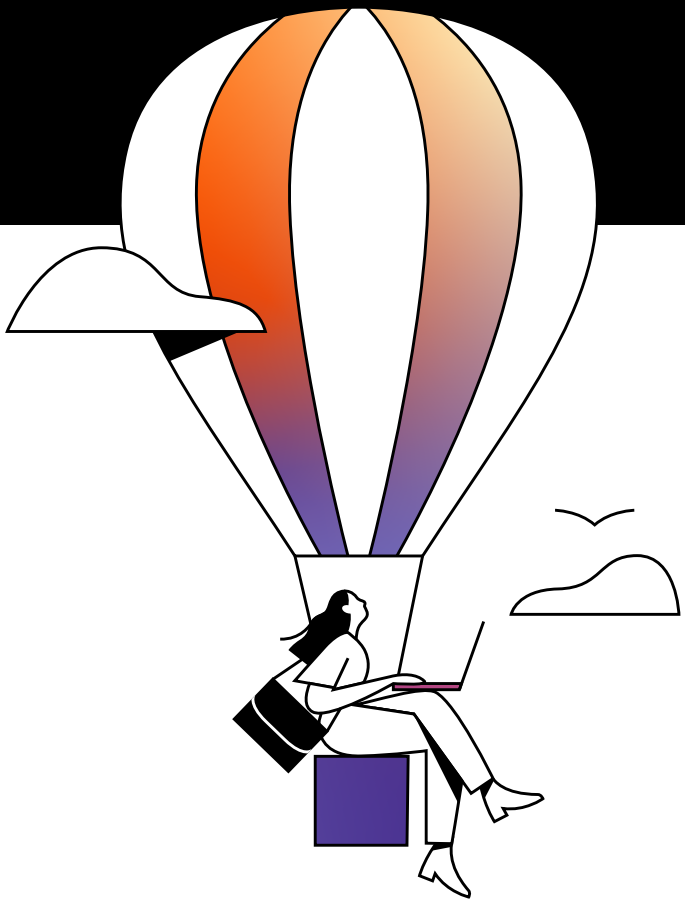

Der perfekte Partner – die Fondsdepot Bank

Zahlen, Daten und Fakten zur größten unabhängigen Fondsplattform in Deutschland

Über 1 Mio. Menschen vertrauen uns, wenn es um die Verwahrung ihrer Fonds geht. Wir arbeiten mit über 200 Vertriebspartnern zusammen, darunter sind auch die größten Versicherungs- und Finanzvertriebe Deutschlands. Das Ergebnis: keine andere Fondsplattform verwaltet so viel Kundenvermögen wie wir.

Seit unserer Unternehmensgründung im Jahr 1993 dürfen wir mit unseren Services rund um den Handel und die Aufbewahrung von Fondsanteilen unsere Partner und Kunden begleiten. Dabei können diese sich nicht nur darauf verlassen, dass wir unser Geschäft rundum beherrschen, sondern ihnen unseren Service auch zu einem günstigen Preis anbieten können.

Ihr Berater ist der Spezialist für die Kapitalanlage und bietet Ihnen eine kompetente Beratung. Er spricht Empfehlungen aus, berät Sie und sorgt für Ihre Orientierung am Finanzmarkt.

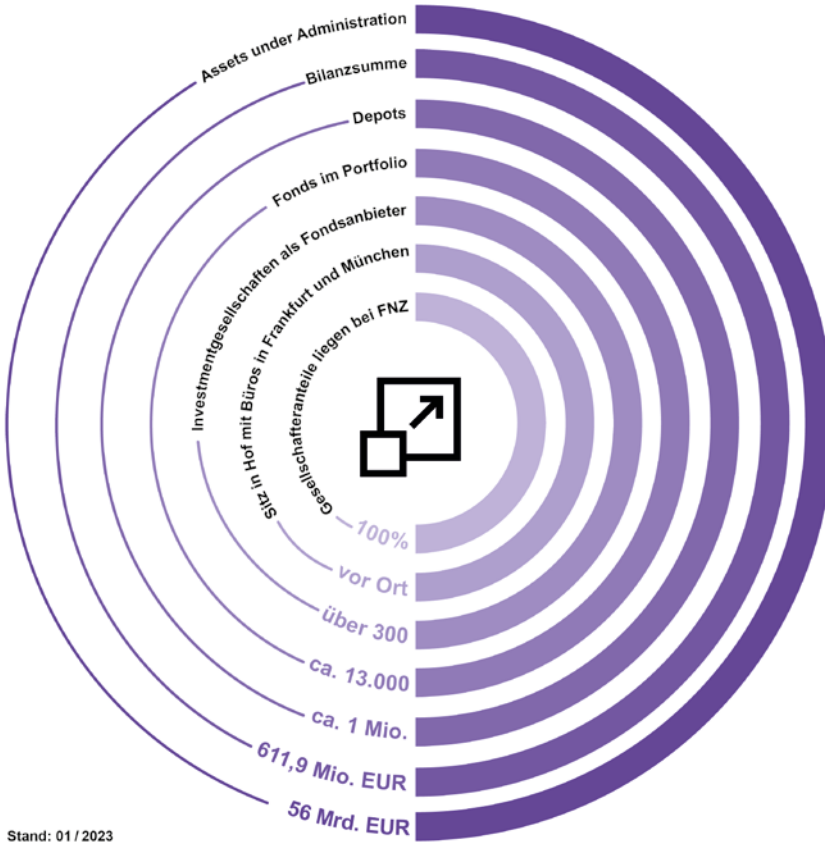

Stand: 01 / 2023

Die Basis der Fondsanlage – das klassische Fondsdepot

Sie suchen kompetente und vertrauensvolle Services rund um die Verwaltung und Führung Ihrer Geldanlage in Investmentfonds? Dann ist die Fondsdepot Bank der perfekte Partner an Ihrer Seite. Depot eröffnen, Fondsauswahl treffen, Käufe tätigen – fertig! Alles Weitere erledigt die Fondsdepot Bank für Sie.

Das kostengünstige Fondsdepot der Fondsdepot Bank setzt Ihren Möglichkeiten bei der Verwaltung von Fonds kaum Grenzen. Sie können aus einer Auswahl von über 13.000 Fonds von mehr als 300 Investmentgesellschaften Ihr Depot individuell zusammenstellen. Informieren Sie sich jetzt bei Ihrem Berater.

- Online-Transaktionsaufträge ohne Transaktionsentgelt*
- Das Fondsdepot Online für Minderjährige ohne Depotführungsentgelt
- Kostenloser InfoManager, Ihre elektronische Postbox
- Individuelle Datierung von Spar- und Auszahlplänen*
- Schneller Zugriff auf Ihr Depot über Onlineaufträge im Kundenportal
- Kostenloses Geldkonto

* ausgenommen ETFs und Dimensional Fonds

Das macht das Fondsdepot der Fondsdepot Bank so beliebt:

→ als Einmalanlage	Schon ab einem Betrag von 250 Euro können sie ein Depot eröffnen.
→ als Sparplan	Bereits ab 25 Euro im Monat können Sie regelmäßig Fondsanteile erwerben.
→ als Auszahlplan	Möchten Sie Ihre Fondsanlagen nach und nach verkaufen und monatlich einen fixen Betrag erhalten? Dann können Sie ab einem Anlagebetrag von 5.000 Euro und einer monatlichen Auszahlung ab 25 Euro von unserem Auszahlplan profitieren.
→ als Tauschplan	Schritt für Schritt investieren. Passend zu Ihren Bedürfnissen parken Sie im ersten Schritt Ihre Einmalanlage in einem Geldmarktfonds und tauschen im Anschluss Ihre Anteile stückweise in eine risikoreichere Anlageform.

Ihr Depot mit Onlinezugang

Das Fondsbanking der Fondsdepot Bank bietet Ihnen:

- Eine intuitive und selbsterklärende Menüführung
- Einsicht in Depot- und Kontostände, Umsätze sowie persönliche Daten
- Mit dem InfoManager ein elektronisches Postfach für die Zustellung von Depot- und Kontoabrechnungen sowie weiterer Vertragsunterlagen
- Zugriff auf detaillierte Fonds-Portraits
- Ein responsives Design zur optimierten Darstellung auf Smartphones, Tablets und PCs
- Online-Transaktionen wie Zu- und Auszahlungen sowie Aufträge zu Spar- und Auszahlplänen
- Performance-Berechnung auf Depot- und Fondsbasis sowie direkten Zugriff auf den Vermögensbericht

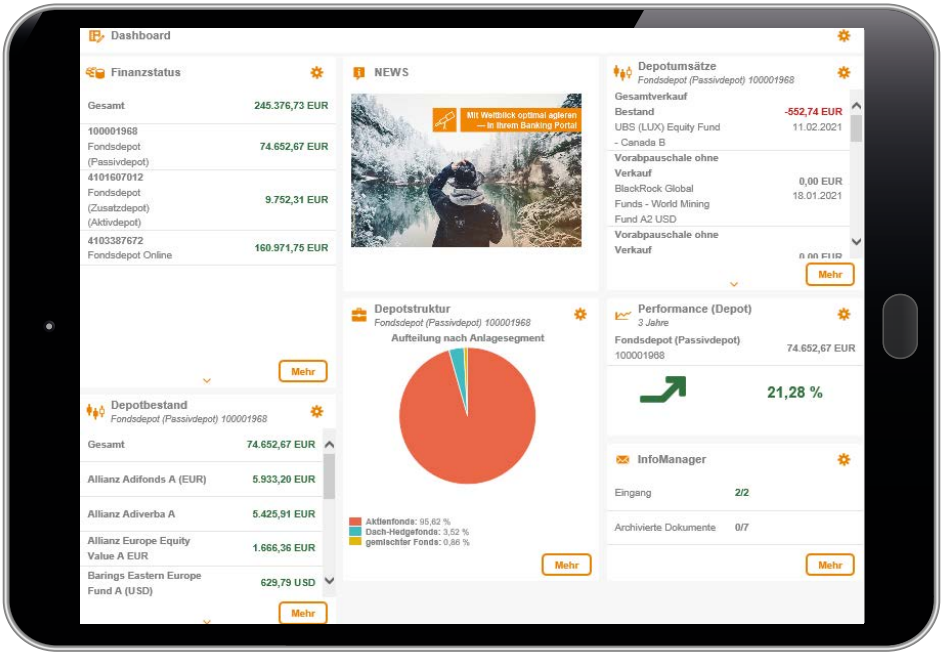

Depotführung leicht gemacht

Günstig: ein umfassendes Leistungspaket zu attraktiven Konditionen.

Den Überblick behalten: alle Informationen stets online über das Portal abrufbar.

Schneller und flexibler Zugriff: online einfach Aufträge erteilen.

Handlich und übersichtlich: alle Serviceleistungen rund um das Depot aus einer zuverlässigen Hand.

Preisübersicht

Produkt	Depotführungsentgelt	Transaktionskosten[1]
Fondsdepot	55,00 EUR p.a. jährliche Fälligkeit	• Online Transaktionen – Kostenfrei • Offline Transaktionen – 5,00 EUR je Teilauftrag • Einrichtung / Ausführung Spar- und Auszahlpläne – Kostenfrei • Exchange Traded Funds (ETF) – 0,2% der Transaktionssumme zzgl. Additional Trading Costs (ATC)[2]
Fondsdepot online	30,00 EUR p.a. jährliche Fälligkeit	• Online Transaktionen – Kostenfrei • Offline Transaktionen – 10,00 EUR je Teilauftrag • Einrichtung / Ausführung Spar- und Auszahlpläne – Kostenfrei • Exchange Traded Funds (ETF) – 0,2% der Transaktionssumme zzgl. Additional Trading Costs (ATC)[2]
Fondsdepot online für Minderjährige	kostenfrei	• Online Transaktionen – Kostenfrei • Offline Transaktionen – 10,00 EUR je Teilauftrag • Einrichtung / Ausführung Spar- und Auszahlpläne – Kostenfrei • Exchange Traded Funds (ETF) – 0,2% der Transaktionssumme zzgl. Additional Trading Costs (ATC)[2]

[1] Bitte Beachten Sie, dass fondsbezogene Transaktionskosten anfallen können, diese entnehmen Sie bitte den Besonderen Bedingungen.
[2] Die Höhe der Additional Trading Costs entnehmen Sie bitte dem ex ante-Kostenausweis.

FONDSDEPOT BANK
an FNZ company

Weitere Informationen finden Sie unter:

W fondsdepotbank.de
E info@fondsdepotbank.de

Für Fragen rund um Ihr Depot wenden Sie sich an:

T +49 9281 7258 - 3000 Mo-Fr von 08:00 – 20:00 Uhr

Windmühlenweg 12
95030 Hof

Die Fondsdepot Bank ist ein Unternehmen der FNZ. Als Business-to-Business-to-Customer (B2B2C)-Anbieter fokussiert sich die Fondsdepot Bank auf drei wesentliche Produkt- und Kundengruppen: Retail-Depotführung in der Partnerschaft mit freien Finanzvertrieben, zentrales Fondsordering und Lagerstellenmanagement für Institutionelle Anleger sowie Geschäftsprozess-Outsourcing für Banken, Versicherungen und Kapitalverwaltungsgesellschaften. Als führender unabhängiger Anbieter im Bereich Investmentkontenadministration in Deutschland betreut die Fondsdepot Bank über 180 große Vertriebspartner, Vertriebsorganisationen großer Versicherungen und Banken sowie zahlreiche namhafte Kapitalverwaltungsgesellschaften.

Diese Broschüre dient ausschließlich Informationszwecken und stellt weder eine Anlageberatung noch ein Angebot für eine Anlageberatung dar. Sie ersetzt nicht eine individuelle anleger- und anlagegerechte Beratung und beinhaltet keine konkrete Handlungs- oder Anlageempfehlung.

Die vorliegende Information wurde von der Fondsdepot Bank GmbH erstellt. Für die Richtigkeit, Vollständigkeit und Aktualität der darin enthaltenen Informationen und / oder der darin wiedergegebenen Aussagen, Ansichten oder Einschätzungen übernimmt die Fondsdepot Bank GmbH keine Gewähr. Für den Inhalt eines Vertragsverhältnisses zwischen dem Kunden und der Fondsdepot Bank GmbH sind einzig die dem Kunden ausgehändigten Vertragsunterlagen und insbesondere die Allgemeinen Geschäftsbedingungen, Sonderbedingungen der Fondsdepot Bank GmbH und Besondere Bedingungen rechtlich bindend. Verantwortlich für den Inhalt dieser Marketingmitteilung ist die

Fondsdepot Bank GmbH – www.fondsdepotbank.de
D-95025 Hof

Die Vervielfältigung, Verwendung oder Veröffentlichung der Bilder, Grafiken und / oder Texte ist nur mit vorheriger Zustimmung der Fondsdepot Bank GmbH zulässig.